

PROVOĐENJE PROJEKTA ATTRACT SEE U KOPRIVNIČKO-KRIŽEVAČKOJ ŽUPANIJI

Mladen Matica, voditelj projekta u KKŽ
22.05.2014.

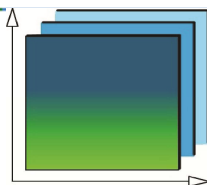

ZAVOD ZA PROSTORNO UREĐENJE
KOPRIVNIČKO - KRIŽEVAČKE ŽUPANIJE

Florijanski trg 4/1 48 000 Koprivnica
Tel. 048/624-406 Fax. 048/624-405
www.prostorno-kkz.hr
prostorno-uredjenje@kckzz.hr

Sadržaj prezentacije

- Osnovni podaci o projektu
- Ciljevi projekta
- Pregled do sada učinjenoga
- Izrada Izvješća

- Transnacionalni program za Jugoistočnu Europu (SEE)
- 4 poziv (4th call)
- Prijavljeno oko 300 projekata (izabrano 40-ak)



- Trajanje projekta rujan 2012.- kolovoz 2014.
- Vodeći partner: Geodetski institut Republike Slovenije
- 11 partnera (iz 8 zemalja) + 8 promatrača (iz 4 zemlje)

PARTNERI:

- Geodetski institut Republike Slovenije
- ALANOVA (CEIT) – Austrija
- VATI – Mađarska
- RER – Italija
- REC – Slovenija
- Ministarstva prostornog planiranja Slovenije, BIH i Srbije
- Mreža udruga općina i gradova JI europe
- Udruga općina i gradova R. Slovenije
- Promatrači (EUROGI, DGU)

Hrvatski partneri

Partner:

- Zavod za prostorno uređenje Koprivničko-križevačke županije

Promatrači:

- Javna ustanova za upravljanje zaštićenim prirodnim vrijednostima na području Koprivničko-križevačke županije
- Grad Koprivnica
- Državna geodetska uprava Republike Hrvatske

Ciljevi projekta

- Uspostava koncepta koji će povećati kvalitetu odluka vezanih uz održivi razvitak
- Uspostava suvremenog kontinuiranog sustava praćenja stanja u prostoru
- Dobivanje alata za ocjenu kvalitete (atraktivnosti) prostora
- Izgradnja GIS-a Koprivničko-križevačke županije
- Rezultat projekta pridonijet će unapređenju suradnje i umrežavanja u Županiji i šire

- Potreba za boljom vertikalnom i horizontalnom koordinacijom
- Nedostatak znanja i učinkovitih alata za praćenje trenutne situacije i trendova u prostoru
- Potreba za kvalitetnim upravljanjem na osnovu praćenja stanja u prostoru
- Biti potpora za donošenje kvalitetnih odluka
- Smjernice za izradu prostornih planova

- Osnovni cilj projekta: stvaranje zajedničkog modela za praćenje stanja u prostoru
- Homogenizacija indikatora praćenja stanja u prostoru i njihova vizualna prezentacija (karte)
- Harmonizirani i interoperabilni model praćenja stanja u prostoru baziran na INSPIRE direktivi i postojećim prostornim podacima

Pregled do sada učinjenoga

RADNI PAKETI:

- WP2 - Diseminacija
- WP3 - Zajednički okvir praćenja stanja u prostoru
- WP4 – Prostorne atraktivnosti u JI Europi
- WP5 – Razrada izvješća o stanju u prostoru
- WP6 – Uključivanje svih dionika (4 radionice)

Pregled do sada učinjenoga

Diseminacija

- Prevedena i štampana brošura o projektu

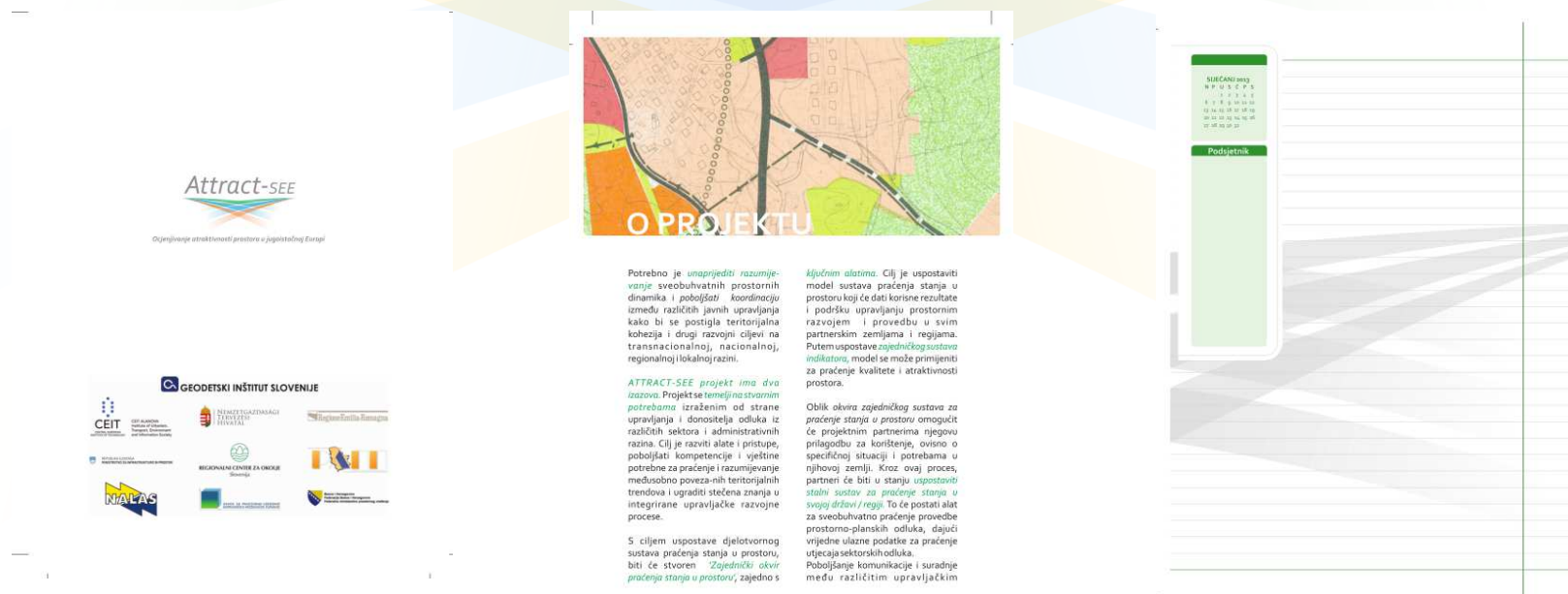

Pregled do sada učinjenoga

WP3- Zajednički okvir praćenja stanja u prostoru

- Primjeri dobre prakse

http://gis.arso.gov.si/atlasokolja/profile.aspx?id=Atlas_Okolja_AXL@Arso

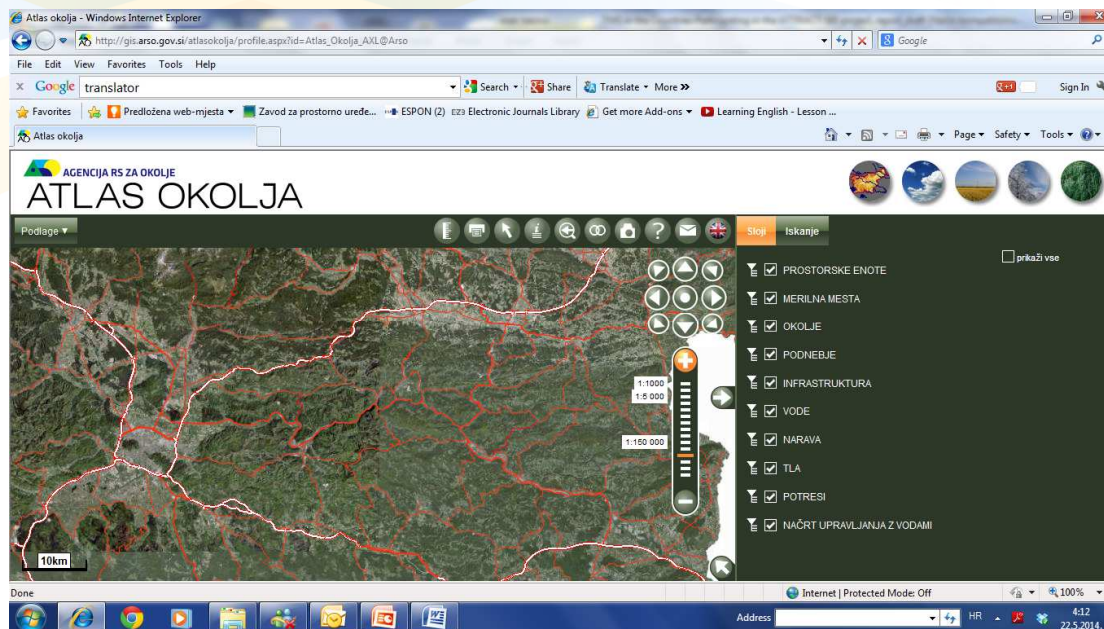

Pregled do sada učinjenoga

WP3- Zajednički okvir praćenja stanja u prostoru

- Primjeri dobre prakse <http://www.gis.si/kasper/si/index.html>

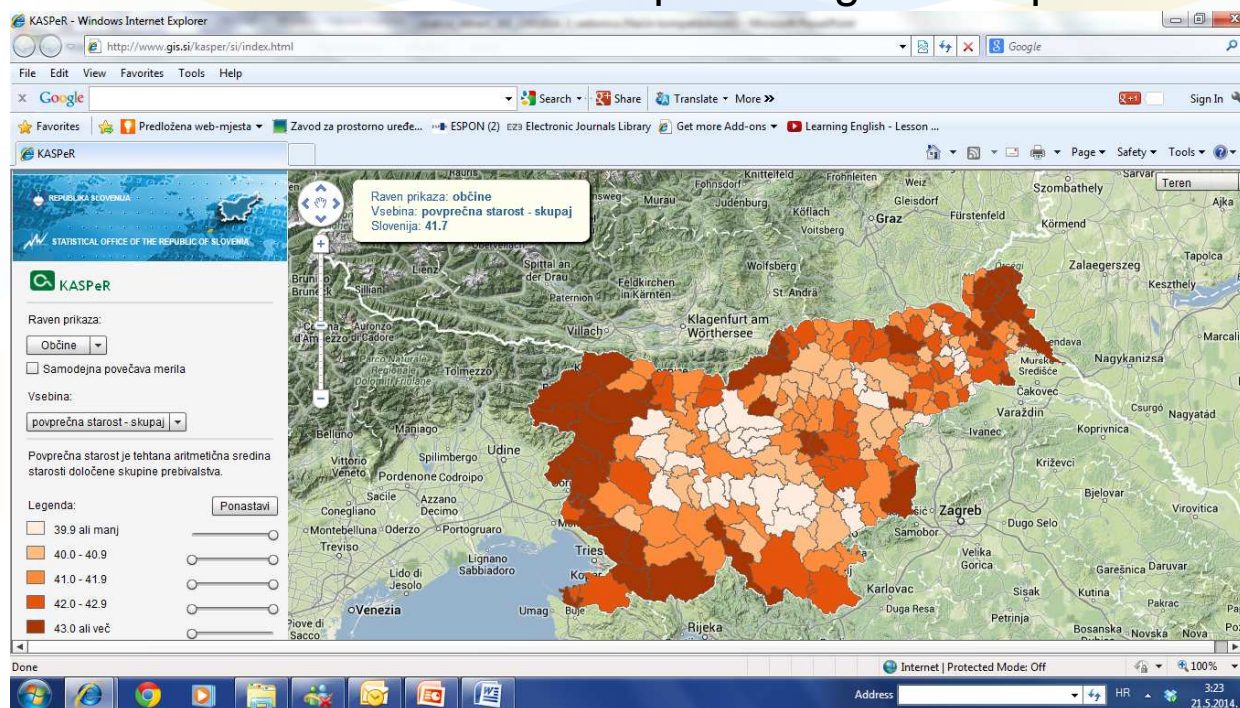

Pregled do sada u injenoga

WP3- Zajedni ki okvir praćenja stanja u prostoru

- Primjeri dobre prakse

<http://rkg.gov.si/GERK/>

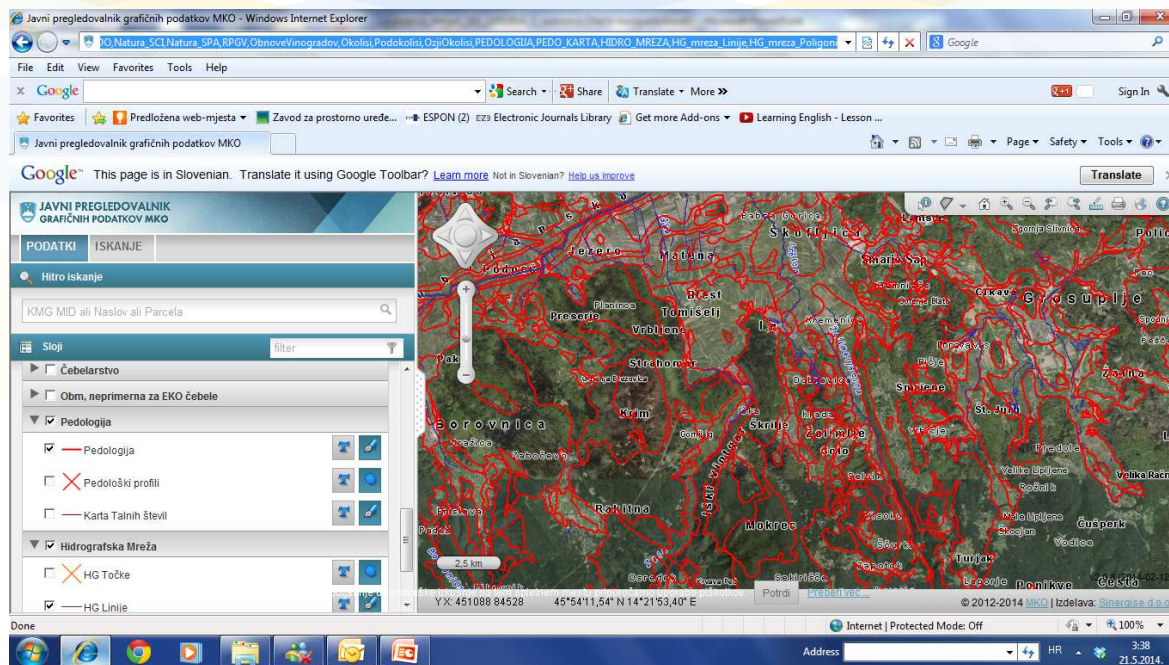

Pregled do sada učinjenoga

WP3- Zajednički okvir praćenja stanja u prostoru

- Primjeri dobre prakse <http://geoportale.regione.emilia-romagna.it/en>

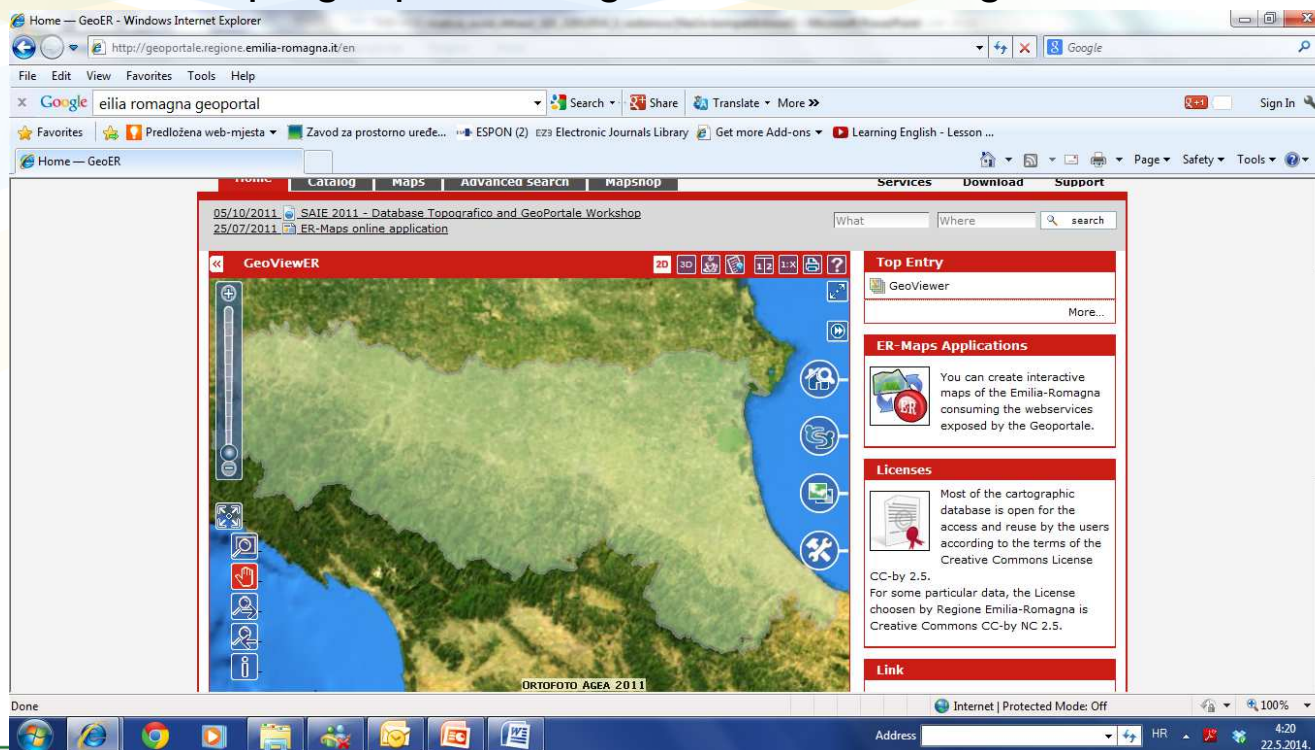

Pregled do sada učinjenoga

WP4- Prostorne atraktivnosti u JI Europi

- Analiza metapodataka za svaku državu
- Odabrani zajednički indikatori za JI Europu

	N° OF SUGGESTED (FOR ALL PP)	N° OF OPTIONAL	N° ON WISH LIST
ENVIROMENTAL CAPITAL	7		0
ANTHROPIC CAPITAL	1 (+1)	1	
SOCIO-CULTURAL CAPITAL	5		
ECONOMIC/HUMAN CAPITAL	14		
INSTITUTIONAL CAPITAL	1 (+1)		
SUM	29 (+2)	1	0

VRIJEDNOSTI OKOLIŠA	Kvaliteta okoliša	<ol style="list-style-type: none"> 1. Emisija stakleničkih plinova (indikator Europa 2020) 2. Zagađenje zraka: PM10 3. Zagađenje zraka: koncentracija ozona 4. Prikľučenost stanovništva na sustav pročišćavanja komunalnih otpadnih voda s najmanje drugim stupnjem pročišćavanja
	Cjelovitost teritorija/ekosustava	<ol style="list-style-type: none"> 1. Umjetne površine po Corine kategorizaciji pokrova zemljišta
	Prirodni resursi i energija	<ol style="list-style-type: none"> 1. Električna energija dobivena iz obnovljivih izvora energije 2. Potrošnja vode po stanovniku
ANTROPIČKA VRIJEDNOST	Kvaliteta pejzaža	<ol style="list-style-type: none"> 1. Postotak zaštićenog kopnenog područja (ukupno i prema ekološkoj regiji) (%)
	Infrastruktura	<ol style="list-style-type: none"> 1. Stanovništvo (ili kućanstva) s pristupom širokopojasnom brzom internetu (više ili manje od 1Mbit/sekundi)
SOCIO-KULTURNE VRIJEDNOSTI	Kultura	<ol style="list-style-type: none"> 1. Broj kazališta, muzeja, galerija i javnih knjižnica na 10 000 stanovnika 2. Europske kulturne znamenitosti na UNESCO -voj Listi svjetske baštine, 2010
	Kvaliteta života	<ol style="list-style-type: none"> 1. Očekivano trajanje života pri rođenju prema spolu (indikator Europa 2020) 2. Bruto raspoloživi dohodak kućanstava 3. Ljudi u opasnosti od siromaštva i socijalne isključenosti (indikator Europa 2020) ili postotak opasnosti od siromaštva (%)
GOSPODARSKE / LJUDSKE VRIJEDNOSTI	Znanje i inovacije	<ol style="list-style-type: none"> 1. Stanovništvo od 25 do 64 godine s visokim obrazovanjem 2. Udio zaposlenih u istraživanju i razvoju od ukupnog broja zaposlenih 3. Udio troškova za istraživanja i eksperimentalni razvoj u ukupnom BDP-u (%) (indikator Europa 2020) 4. Broj prijava za patent podnesenih Europskom uredu za patente na milijun stanovnika
	Zaposlenost	<ol style="list-style-type: none"> 1. Stopa zaposlenosti osoba od 20 do 64 godina prema spolu (%) (regionalno) (indikator Europa 2020) 2. Stopa nezaposlenosti mladih
	Specijalizacija / Glavni sektori	<ol style="list-style-type: none"> 1. Udio zaposlenosti prema sektorima
	Turizam	<ol style="list-style-type: none"> 1. Broj noćenja turista po glavi stanovnika godišnje 2. Udio zaposlenih u turizmu u ukupnom broju zaposlenih
	Promicanje ulaganja	<ol style="list-style-type: none"> 1. Građevinske dozvole (komercijalne, industrijske, institucionalne, stambene) (u €) 2. Postotak izravnih stranih ulaganja u BDP-u (%)
	Stanovništvo	<ol style="list-style-type: none"> 1. Stopa rasta stanovništva 2. Postotak stanovništva od 20 do 64 godine (%) 3. Indeks starenja
	INSTITUCIONALNE VRIJEDNOSTI	Vlast

Pregled do sada učinjenoga

WP5- Razrada izvješća o stanju u prostoru

- Izrađeni metapodaci za indikatore o stanju u prostoru
- Izrada Izvješća o kvaliteti i atraktivnosti prostora

Pregled do sada učinjenoga

WP6- Uključivanje dionika

- U ožujku 2013. održana 1 radionica
- U prosincu 2013. održana 2. radionica

Broj institucija na radionicama

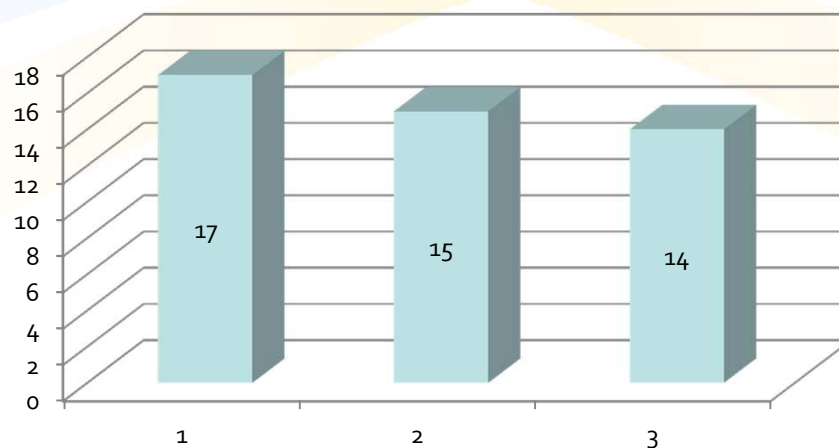

Više informacija na
www.attract-see.eu

Hvala na pažnji!